

委托单位：青岛市黄岛区自然资源局

承担单位：北京中岩大地科技股份有限公司

2021 年 6 月



编制单位营业执照

/ 4 ³

)312 2

"

"

3132

2		2
	2/2	2
	2/3	2
	2/4	2
	2/	3
	2/ /2	3
	2/ /3	4
	2/ /4	4
	2/ /	
	2/	
	2/	
3		
	3/2	
	3/2/2	
	3/2/3	
	3/2/4	
	3/2/	
	3/3	21
	3/3/2	21
	3/3/3	22
	3/3/4	23

	3/4	23
	3/4/2	23
	3/4/3	2
	3/	2
	3/ /2	2
	3/ /3	31
	3/	31
	3/	32
4		34
	4/2	34
	4/3	3
	4/4	3
	4/	4
		4
	/2	4
	/2/2	4
	/2/3	4
	/3	4
	/3/2	4
	/3/3	4
		4
	/2	4

2

3

4

/ 4³

	2	4 1 4 /	1 2 /4 4
	3	4 1 3/1	1 2 2/14
	4	4 1 /31	1 2 4/
		4 1 /44	1 2 /4

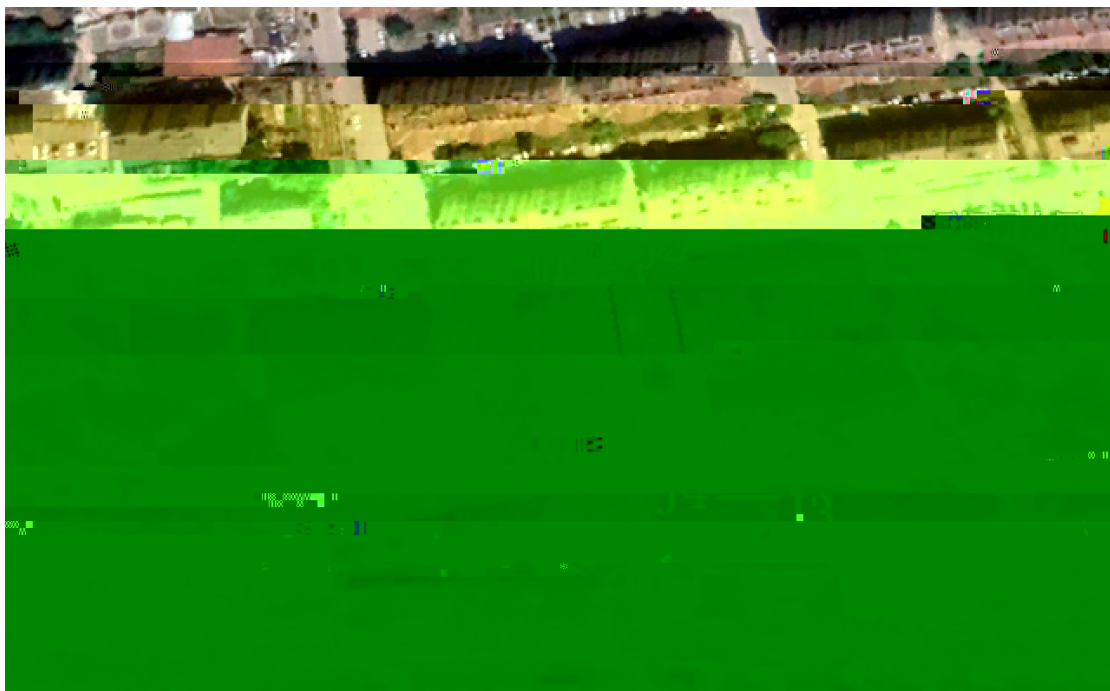

2

31 2

3

3

31 2

2

2

4

)31 2

21

3

)31 2 3

4 31 2 22 3

31 31 2

2 " "

31 2

3 31 2 3 2

4 31 2 4 2

3

31 2 2 3

31 2

31 31

31 2 2

2

4 11.31 2

3 3 /2.31 2

4 0 1 2 .31 1

31 2

31 2

3

2

3113

3

31 2 .31 41

31 2

4

2

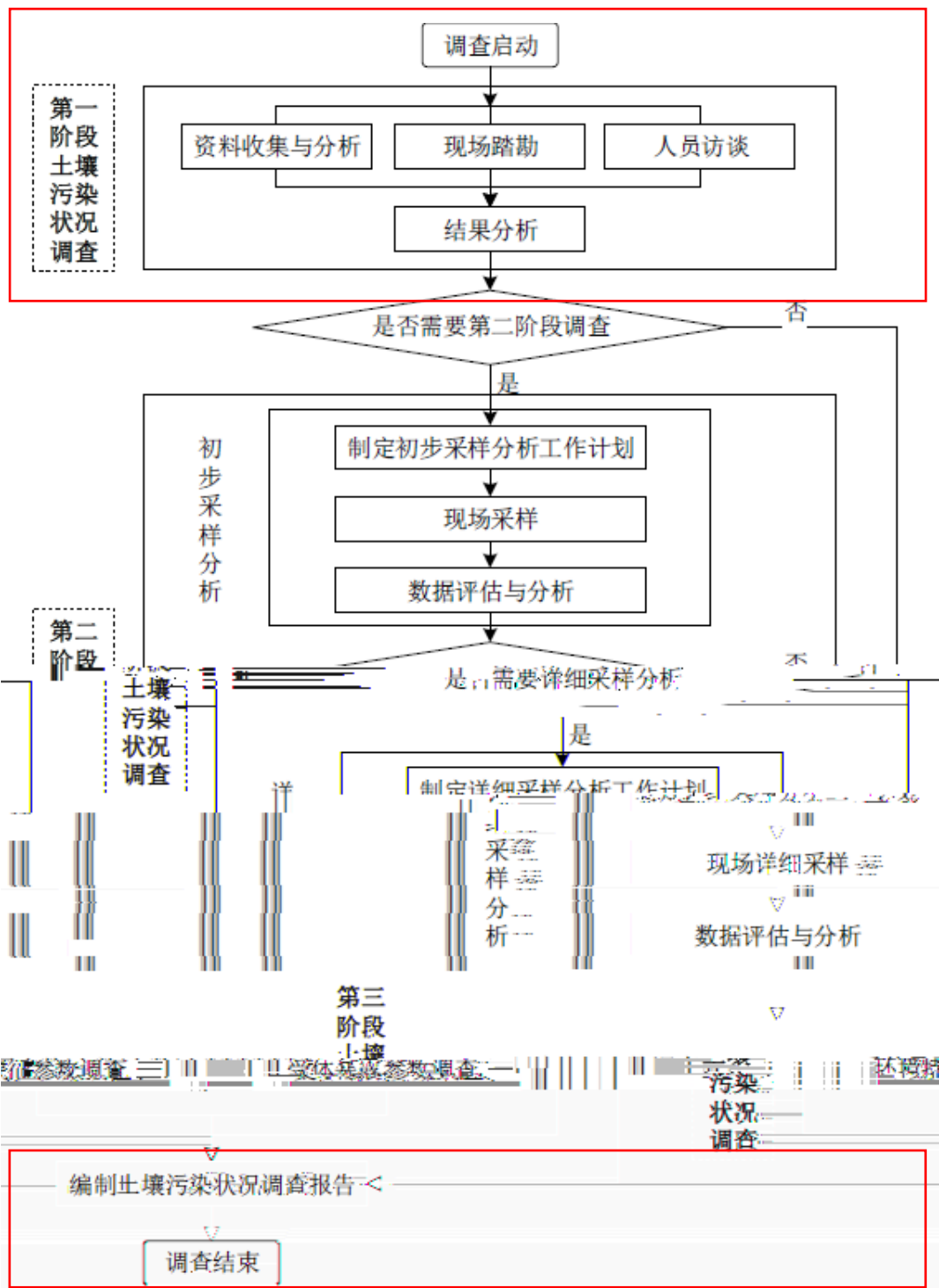

4 4 4 1

22 41 231 22

β

$3/4$

31

³

111 ³

3 3

4 ³

3

34

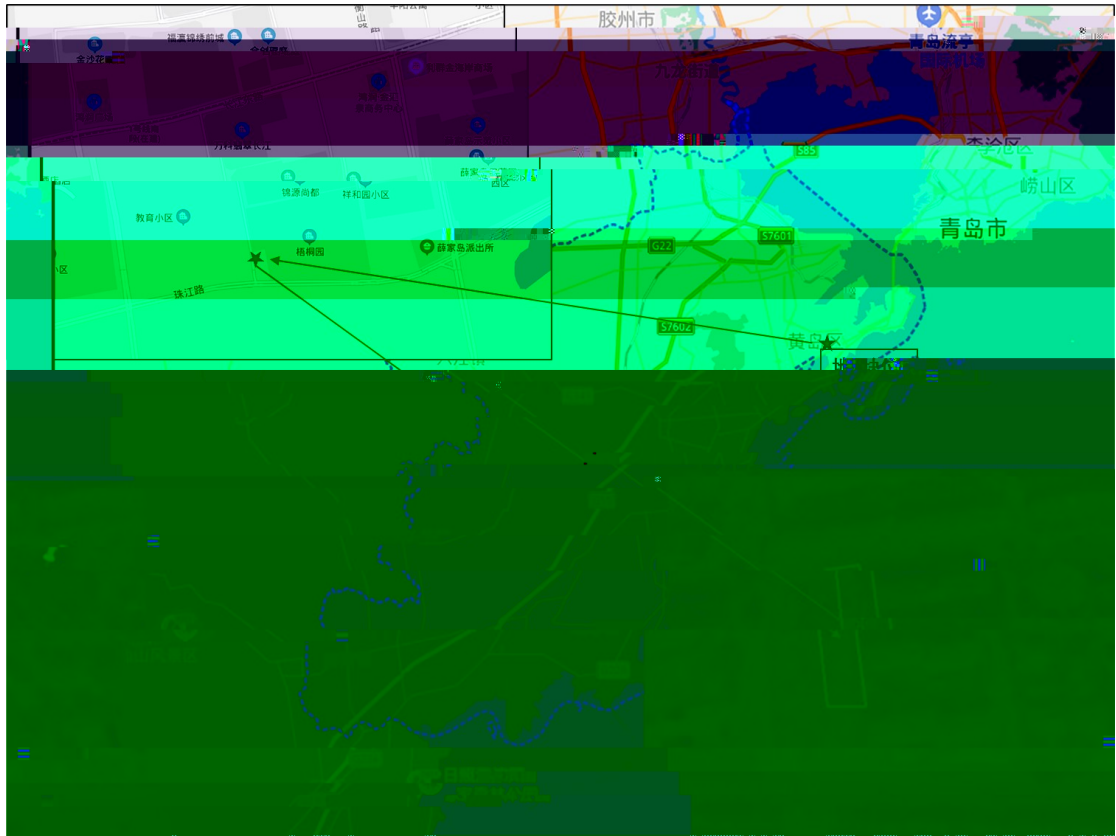

3 /

34

41

34

213 /

3

3

1/ 23

Q_4^{pd}

50 200mm

300mm

5 8

0.40 5.50m

6.72 12.76m

0.40 5.50m

V

3.60 5.90m

3.00 7.86m

5.60 9.60m

6.30m

) 231 31 23 /3/

2/1 21^{.3} 0

/1 21^{.4} 0

3/1 21[.] 0

311

3132

" • "



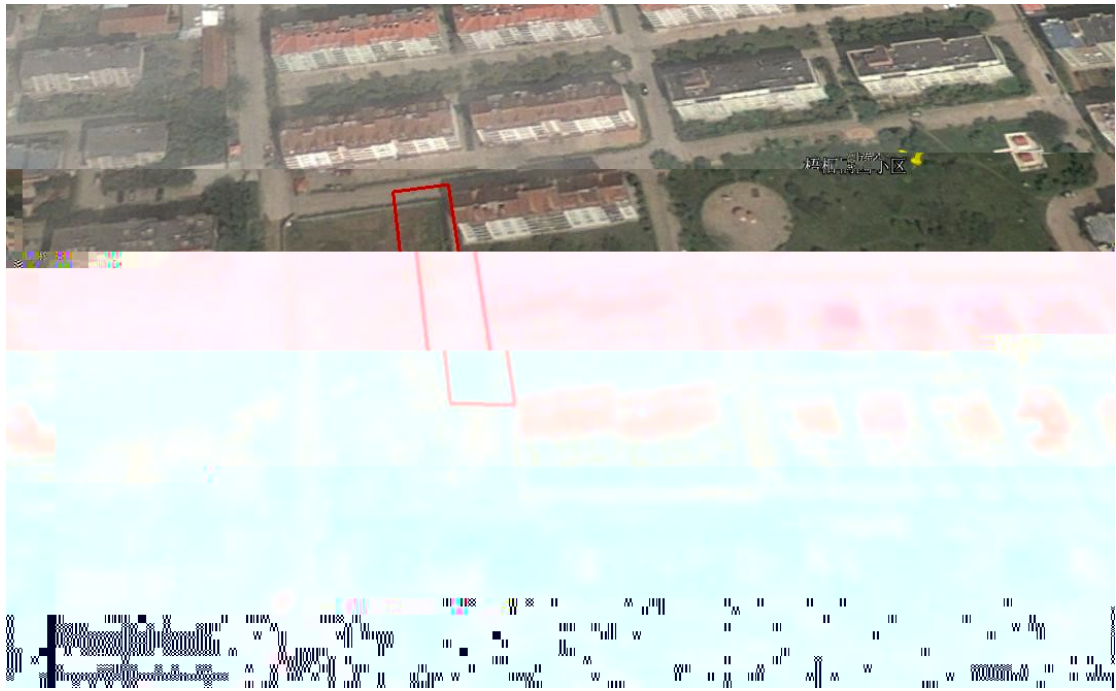

311



311

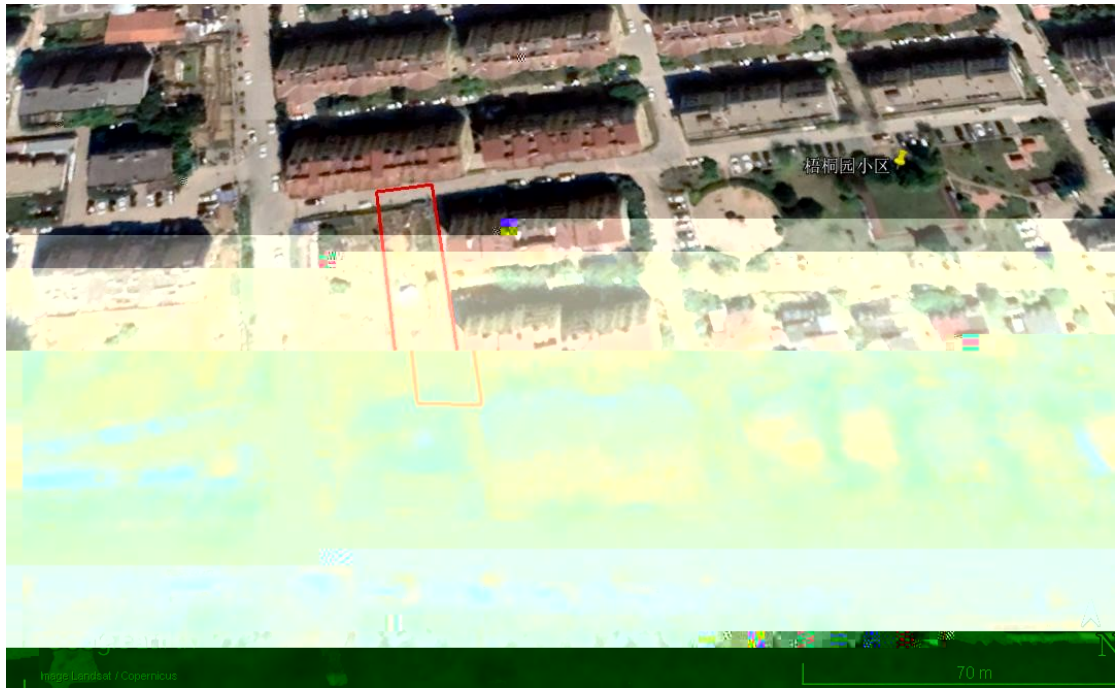

312

3132

/ 4 ³

" • "

		311	
--	--	-----	--

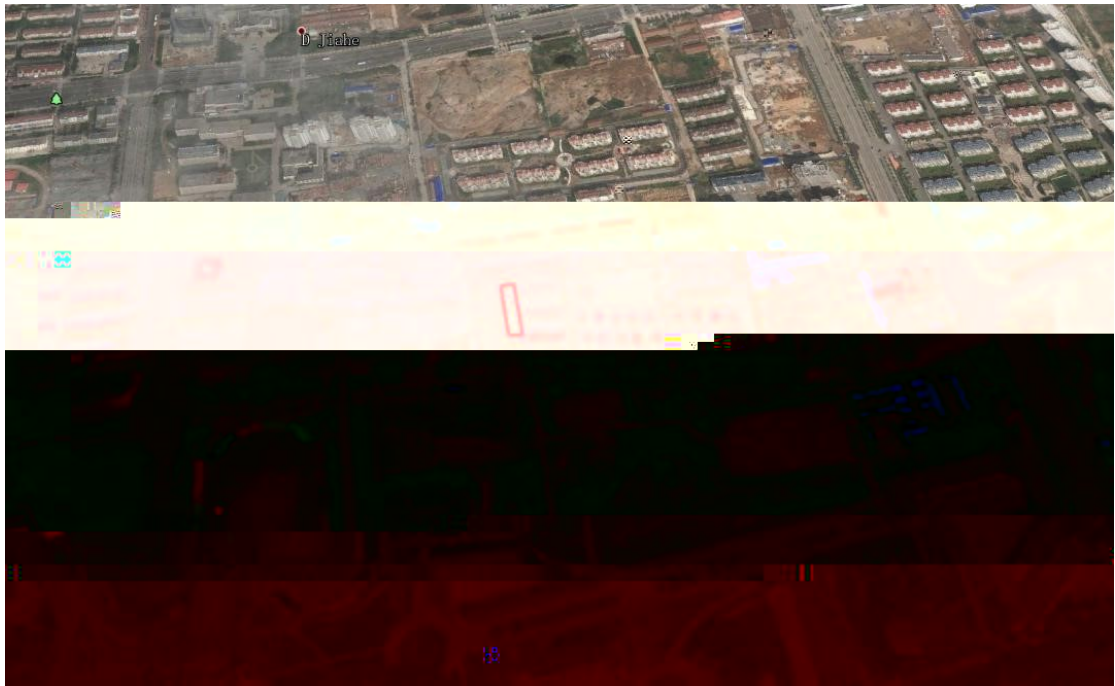

311

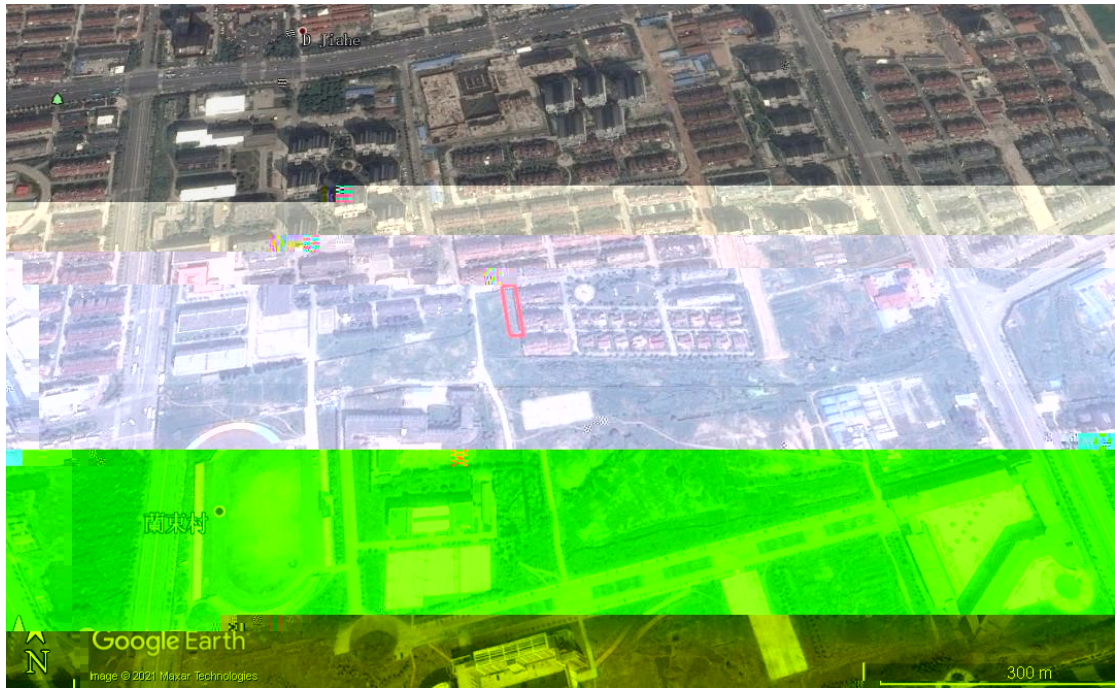

311

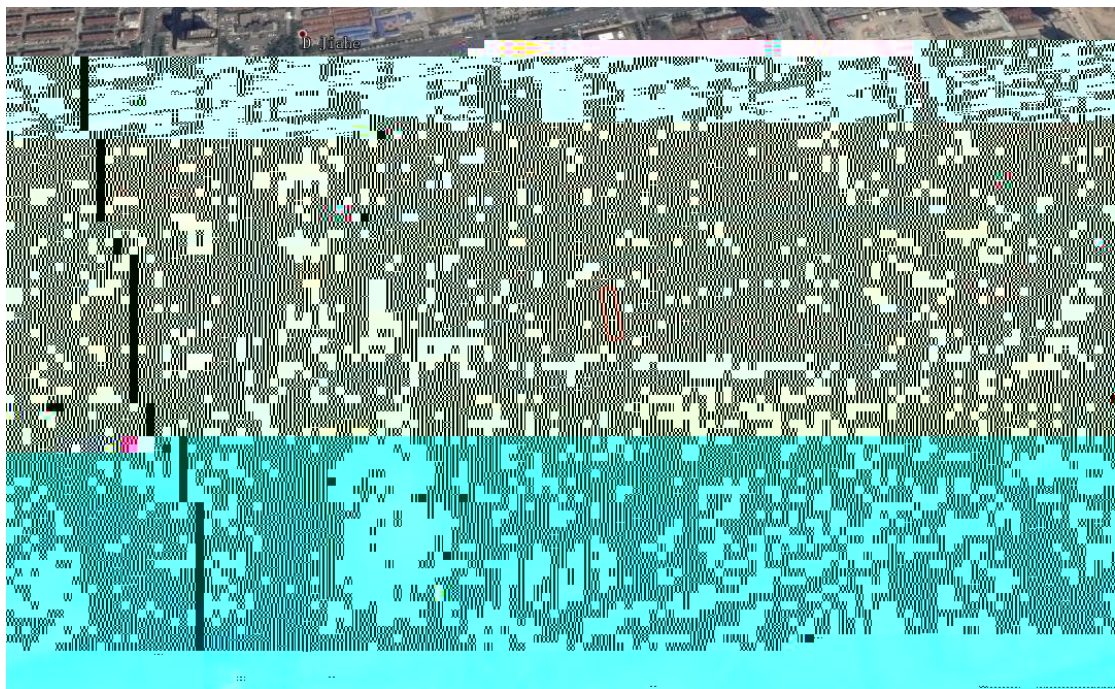

31 24

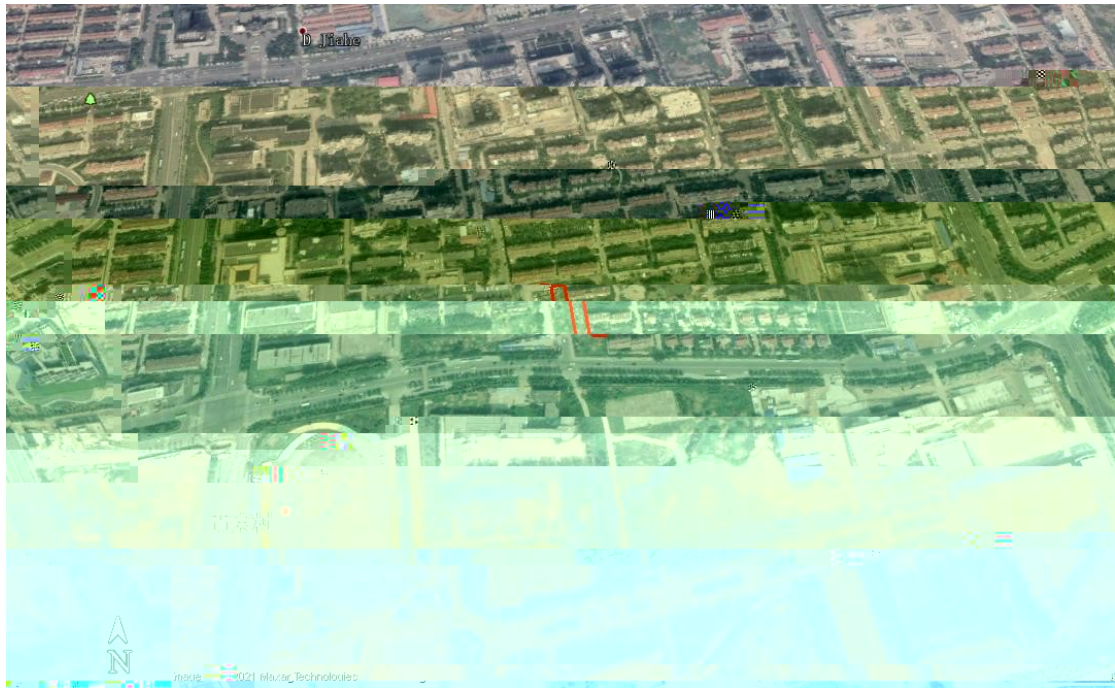

312



312

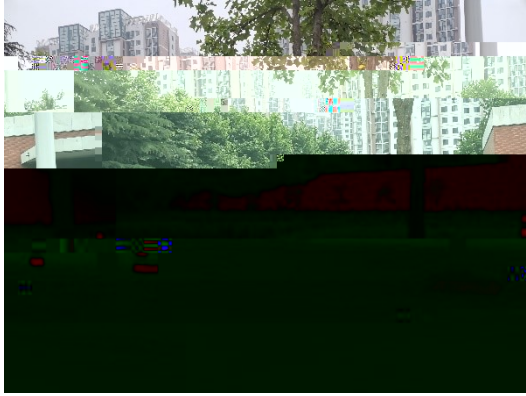

2			
3			
4			

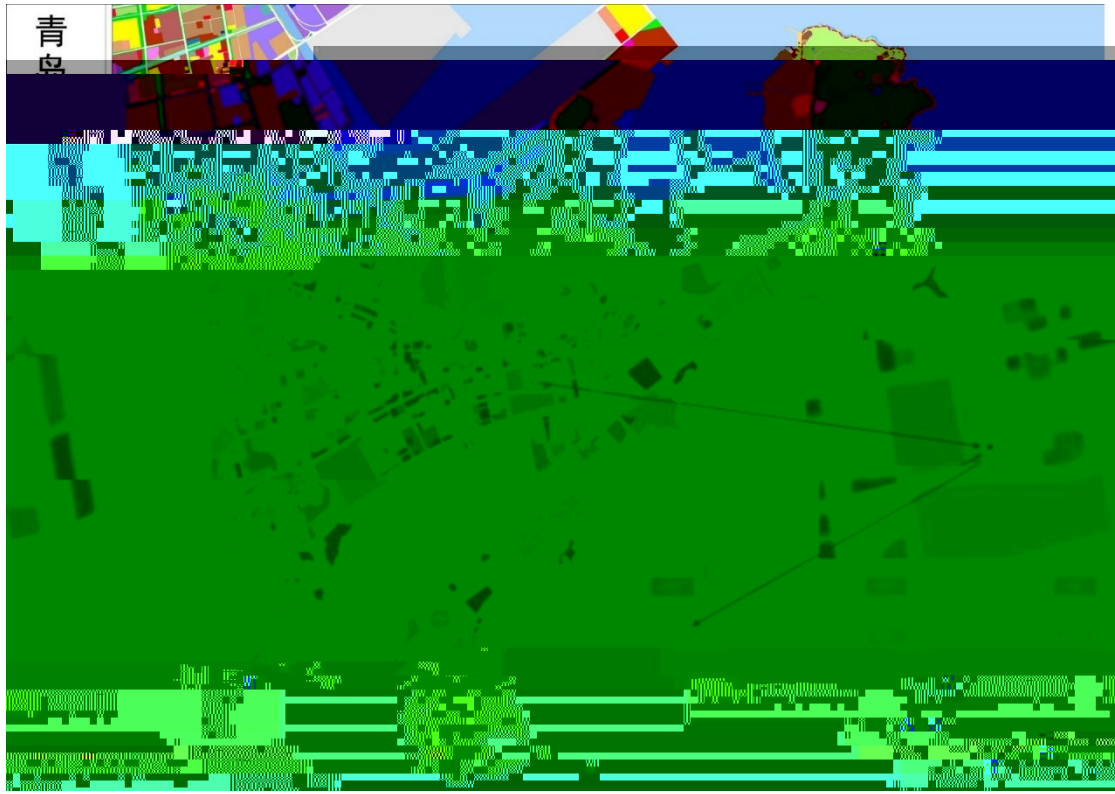

3132

2			
3			
4			

3132

3/4B 3/ B

	" • "





	15、本地块周边1km范围内是否有幼儿园、学校、居民区、医院、自然保护
	若选是，敏感用地类型是什么，距离有多远？ 若有农田，种植农作物种类是什么？
	16、本地块周边1km范围内是否有水井？ <input type="checkbox"/> 是 <input type="checkbox"/> 否 <input type="checkbox"/> 不确定
	若选是，请描述水井位置
	距离多远？
	水井的用途？
	是否发生过水体混浊、颜色或气味异常等现象？ <input type="checkbox"/> 是 <input type="checkbox"/> 否 <input type="checkbox"/> 不确定

地块名称: 北京中咨大地科技股份有限公司

经纬度: 116.2899, 39.9211

附近对象类型: 土地/房屋 企业

14、本地块内地下水是否曾受到过污染?

否 不确定

15、本地块周边 1km 范围内是否有幼儿园、学校、居民区、医院、自然保护区、农田、集中式饮用水水源地、引用水井、地表水体等敏感用地?
是 否 不确定

若是，敏感用地类型是什么？距离

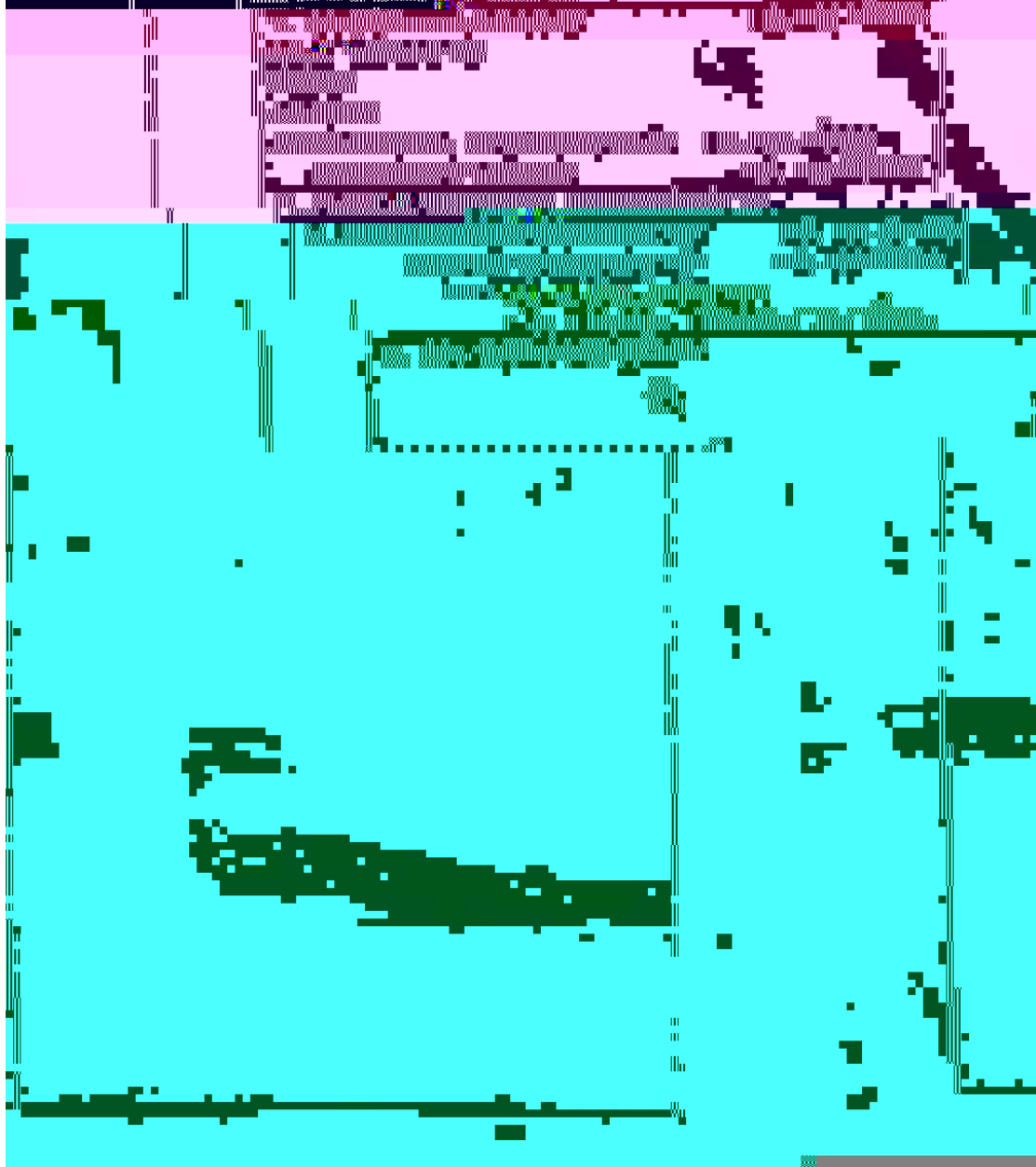

地块名称	为全2062 440 2009169000000		
访谈日期	2021.6.18		
姓名	孙XX		
联系电话	13910221155		
是否曾自行清理过地块上的危险废物？	<input type="checkbox"/> 是 <input checked="" type="checkbox"/> 否 <input type="checkbox"/> 不确定	是否有废水治理设施？	<input type="checkbox"/> 是 <input checked="" type="checkbox"/> 否 <input type="checkbox"/> 不确定
土壤散发的异常气味？	<input type="checkbox"/> 是 <input checked="" type="checkbox"/> 否 <input type="checkbox"/> 不确定	10、本地块内是否曾闻到过异味？	<input type="checkbox"/> 是 <input checked="" type="checkbox"/> 否 <input type="checkbox"/> 不确定
是否曾自行清理过地块上遗留的危险废物堆存？（仅针对关闭企业询问）	<input type="checkbox"/> 是 <input checked="" type="checkbox"/> 否 <input type="checkbox"/> 不确定	11、本地块内是否曾发现危险废物？	<input type="checkbox"/> 是 <input checked="" type="checkbox"/> 否 <input type="checkbox"/> 不确定
是否曾受到过污染？	<input type="checkbox"/> 是 <input checked="" type="checkbox"/> 否 <input type="checkbox"/> 不确定	12、本地块内是否有遗留的固体废物？	<input type="checkbox"/> 是 <input checked="" type="checkbox"/> 否 <input type="checkbox"/> 不确定
是否曾受到过污染？	<input type="checkbox"/> 是 <input checked="" type="checkbox"/> 否 <input type="checkbox"/> 不确定	13、本地块内土壤是否曾受到过污染？	<input type="checkbox"/> 是 <input checked="" type="checkbox"/> 否 <input type="checkbox"/> 不确定
		14、本地块内地下水是否曾受到过污染？	<input type="checkbox"/> 是 <input checked="" type="checkbox"/> 否 <input type="checkbox"/> 不确定

15、本地块周边 1km 范围内是否有幼儿园、学校、居民区、医院、自然保护区、农田、集中式饮用水水源地、引用水井、地表水体等敏感用地？

是 否 不确定

若是，敏感用地类型是什么？距离多远？

若有农田，种植农作物种类是什么？

16、本地块周边

是 否 不确定

地块名称	黄岛区白沙滩街道. 中石油北地地
访谈日期	2021. 6. 18
访谈人员	姓名: 刘表
	单位: 北京中石油地科技发展有限公司
	联系电话: 18508490356

访谈问题

5、本地块内是否有产品、原材料、油品的地下储罐或地下输送管道
是 否 不确定

6、本地块内是否有工业废水的地下输送管道或储存池？
 若是，是否发生过泄露？
是 否 不确定

7、本地块内是否曾发生过化学品泄漏事故？
是 否 不确定

8、本地块内是否有遗留的危险废物堆存？
是 否 不确定

9、本地块内土壤是否曾受到过污染？
是 否 不确定

15、本地块周边 1km 范围内是否有幼儿园、学校、居民区、医院、自然保护区、农田、集中式饮用水水源地、引用水井、地表水体等敏感用地？	<input checked="" type="checkbox"/> 是 <input type="checkbox"/> 否 <input type="checkbox"/> 不确定
若选是，敏感用地类型是什么？距离有多远？	学校
若有农田，种植农作物种类是什么？	
16、本地块周边 1km 内是否有水井？	<input type="checkbox"/> 是 <input checked="" type="checkbox"/> 否 <input type="checkbox"/> 不确定
若选是，请描述水井位置	
距离多远？	

水井的用途？	
是否发生过水体混浊、颜色或气味异常等现象？	<input type="checkbox"/> 是 <input type="checkbox"/> 否 <input type="checkbox"/> 不确定
是否观察到水体中有油状物质？	<input type="checkbox"/> 是 <input type="checkbox"/> 否 <input type="checkbox"/> 不确定

17、本区域地下水用途是什么？周边地表水用途是什么？	
18、本地块内是否曾开展过环境调查监测工作？	<input type="checkbox"/> 是 <input type="checkbox"/> 否 <input checked="" type="checkbox"/> 不确定
曾开展过地下水环境调查监测工作？	<input type="checkbox"/> 是 <input type="checkbox"/> 否 <input checked="" type="checkbox"/> 不确定
展开过场地环境调查评估工作？	
<input type="checkbox"/> 是 (<input type="checkbox"/> 正在开展 <input type="checkbox"/> 已经完成) <input type="checkbox"/> 否 <input checked="" type="checkbox"/> 不确定	

19、其它土壤或地下水污染相关问题？	无
--------------------	---

" • "

2					

3		3132		3132	
4					

2

311

311

3

/ 4³

2

3